

ФЕДЕРАЛЬНОЕ АГЕНТСТВО ЖЕЛЕЗНОДОРОЖНОГО ТРАНСПОРТА

**Федеральное государственное бюджетное образовательное учреждение
высшего образования
«Иркутский государственный университет путей сообщения»
ФГБОУ ВО ИрГУПС**

УТВЕРЖДАЮ

И.о. ректора ИрГУПС

Д.А. Динец

**ОТЧЕТ
о самообследовании
Федерального государственного бюджетного
образовательного учреждения высшего образования
«Иркутский государственный университет путей сообщения»
1 2023**

Иркутск 2023

Содержание

	3
1	3
1.1	3
1.2	5
1.3	7
1.4	7
2	9
2.1	10
2.2	13
2.2.1	13
2.2.2	43
2.3	()....	45
2.4	2022	45
2.5	()	51
2.6	56
2.7	61
2.8	-	64
2.9	66
2.10	68
3	-	72
3.1	72
3.2	74
3.3	78
3.4	80
3.5	83
3.6	-	84
3.7	,	85
4	86
5	88
5.1	88
5.2	95
6	-	96
	103

АНАЛИТИЧЕСКАЯ ЧАСТЬ ОТЧЕТА О САМООБСЛЕДОВАНИИ

1 Общие сведения об образовательной организации

1.1 Справка об образовательной организации

«
» (— « ,)
,
23 1963
533
18 1975 1534
6 2002 45-
() 31 2011 244
« »
«
».
() 2 2015 541 «
«
»
«
».
9 2004 43-
«
»,
.

«

»,

«

»,

« -

»,

1 2005 2094- .

,

.

-

:

.

:

«

».

:

: Irkutsk State Transport

University.

: ISTU.

: . 15,

, 664074.

: <https://www.irgups.ru>.

30 2004 397 «

»

).

() (-

, 105064,

, 11/2, 1.

,

,

«

»

2167 26 2016 ,

,

(

),

15 2017 2707,

18 2002

«

».

1.2 Структура Университета

(

1) -):

2018 -32/2652- 26 2017 1 7
: 50- 58, - ,
, 670034.

2) -

» . , «
27 2006 240.
: 11, ,
, 672040.

3) -

«

»,
 27 2006 240.
 : , 2 ,
 , 660028.
 :
 — «
 ».
 : .
 4) «
 » . - (),
 07
 2009 129.
 : , 44, 2- ,
 . - , 210535.
 :
 «
 » . - ().
 :
 ().

: Affiliated Branch of
 Irkutsk State Transport University in Ulan-Bator, Mongolia.

:
 « yy
 ».
 :
 1) :
 : . , . 228, . ,
 , 664040.
 :
 «
 ».
 :
 2) : . , . 82, . ,
 , 664074.
 :
 «
 ».
 :

2 Образовательная деятельность

38/00097144. : 26 2016 035-00115-

15 2017 2707, 90 01 0002843. 1 2022

() (2.1).

2.1 –

					()
1	01.00.00				+
2	03.00.00				+
3	05.00.00				+
4	08.00.00	+	+		+
5	09.00.00	+	+		+
6	10.00.00	+	+	+	
7	12.00.00	+	+		+
8	15.00.00	+	+		+
19	20.00.00	+	+		
10	23.00.00	+	+	+	+
11	27.00.00	+	+		+
12	38.00.00	+	+	+	
		9	9	3	9

2.1 Информация о реализуемых образовательных программах

1 2023

70 (, -

), :

- 18 (2.2);
- 14 (2.3);
- 17 (2.4);
- 14 -

7

(2.5).

2.2 -

08.03.01		
09.03.02		
09.03.04		-
10.03.01		()
12.03.01		
15.03.05	-	
15.03.06		
20.03.01		
23.03.01		()
23.03.03	-	-
27.03.02		-
38.03.01		,
		,

38.03.02		
38.03.03		

2.3 –

,

08.04.01		
09.04.02		
09.04.04		-
10.04.01		
12.04.01		
15.04.06		
20.04.01		
23.04.01		
23.04.03	-	-
27.04.02		-
38.04.01		-
38.04.03		

2.4 –

,

	/	
10.05.03		
23.05.03		

	/	
23.05.04		
23.05.05		
23.05.06	,	
38.05.01		-
38.05.02		

2.5 -

-

01.06.01		,
03.06.01		
05.06.01		()
08.06.01		,
09.06.01		()
12.06.01	,	,
15.06.01		
23.06.01		,

27.06.01		
(2022)		
1.1.8		
1.1.2		
2.3.1		
2.3.3		
2.9.2		
2.9.3		
5.2.3		

2022

8

2.2 Система независимой оценки качества образовательной деятельности и подготовки обучающихся. Результаты оценки

2.2.1 Результаты независимой оценки качества образовательной деятельности и подготовки обучающихся

, : 14.06.2013 462
 « »,
 « », 15.02.2018 05-436
 -5/339 « », 28.02.2022
 «
 - , ,
 ».
 31.01.2023
 73-1 «
 - ,
 »
 . : 18 –
 ; 14 – 49 ; 17 –
 .
 25.11.2021 1094 «
 ».

Показатель АП. Средний балл единого государственного экзамена обучающихся, принятых по его результатам на обучение по очной форме по программам бакалавриата и специалитета за счет средств соответствующих бюджетов бюджетной системы Российской Федерации и с оплатой стоимости затрат на обучение физическими и юридическими лицами (таблица 2.6).

2.6 –

1

				1
1	08.03.01		48,75	0
2	09.03.02		53,6	0
3	09.03.04	-	52,0	0
4	10.03.01	()	51,45	0
5	12.03.01		47,7	0
6	15.03.05		44,7	0
7	15.03.06		49,7	0
8	20.03.01		49,7	0
9	23.03.01	()	53,95	0

				1
10	23.03.03	-	46,7	0
11	27.03.02	-	48,4	0
12	38.03.01		67,5	10
13	38.03.01	,		
14	38.03.01	,		
15	38.03.01			
16	38.03.01			
17	38.03.02		53,7	0
18	38.03.03		55,25	0
1	10.05.03		61	5
2	23.05.03		51	0
3	23.05.03		45,8	0
4	23.05.03		49,7	0
5	23.05.03		52,0	0
6	23.05.03		44,0	0
7	23.05.04		58,6	0
8	23.05.04		47,7	0
9	23.05.05		47,3	0
10	23.05.05		48,0	0
11	23.05.05		52,0	0
12	23.05.05		46,0	0
13	23.05.06		50,0	0
14	23.05.06		46,0	0
15	23.05.06		48,2	0
16	38.05.01	-	52,2	0
17	38.05.02		55,3	0

1

- :
 - (,
);
 - 9 ;
 -
 .

Показатель АП2. Наличие электронной информационно-образовательной среды.

«...»,
 ...
 :
 - (), ,
 (), ;
 - ;
 - ,

Показатель АП3. Доля обучающихся, успешно завершивших обучение по образовательной программе высшего образования, от общей численности обучающихся, поступивших на обучение по соответствующей образовательной программе высшего образования (таблица 2.7).

2.7 – 3

			, %	3
1	08.03.01		63,0	5
2	09.03.02		68,0	5
3	09.03.04	-	65,0	5
4	10.03.01	()	68,0	5
5	12.03.01		62,0	5
6	15.03.05		69,0	5
7	15.03.06		67,0	5
8	20.03.01		80,0	10
9	23.03.01	()	59,0	5
10	23.03.03	-	69,2	5
11	27.03.02	-	84,6	10

			,	3
12	38.03.01		92,0	10
13	38.03.01	,		-
14	38.03.01	,	91,0	10
15	38.03.01		80,0	10
16	38.03.01		84,2	10
17	38.03.02		90,0	10
18	38.03.03		96,0	10
1	10.05.03			-
2	23.05.03		60	5
3	23.05.03			-
4	23.05.03			-
5	23.05.03		62,6	5
6	23.05.03		68,1	5
7	23.05.04		76	10
8	23.05.04		86	10
9	23.05.05		75,8	10
10	23.05.05		78,9	10
11	23.05.05		77,35	10
12	23.05.05		67,0	5
13	23.05.06		65,8	5
14	23.05.06		76,8	10
15	23.05.06		68,7	5
16	38.05.01	-		-
17	38.05.02		68,0	5
1	08.04.01		62,5	5
2	09.04.02		67,3	5
3	09.04.04	-	68,7	5
4	10.04.01			-
5	12.04.01		85,7	10
6	15.04.06		67,0	5
7	20.04.01		88,0	10

			, %	3
8	23.04.01			-
9	23.04.03	-	64,3	5
10	27.04.02	-	87,58	10
11	38.04.01		69,0	5
12	38.04.01	-		-
13	38.04.01			-
14	38.04.03		67	5

20

20% 69%.

Показатель АП4. Доля выпускников, выполнивших обязательства по договорам о целевом обучении по соответствующим направлениям подготовки/специальностям высшего образования от общего количества выпускников, обучавшихся по договорам о целевом обучении (таблица 2.8).

2.8 –

4

			, %	4
1	09.03.02		100,0	10
2	09.03.04	-	100,0	10
3	12.03.01		100,0	10
4	38.03.01		100,0	10
5	38.03.01		100,0	10
6	38.03.01		100,0	10
7	38.03.02		100,0	10
8	38.03.03		100,0	10
1	23.05.03		100,0	10
2	23.05.03		100,0	10
3	23.05.04		100,0	10
4	23.05.04		100,0	10
5	23.05.05		100,0	10
6	23.05.05		100,0	10
7	23.05.05		100,0	10

				4
			, %	
8	23.05.05		100,0	10
9	23.05.06		100,0	10
10	23.05.06		100,0	10
11	23.05.06		100,0	10

4

30

100%.

Показатель АП5. Доля научно-педагогических работников (в приведенном к целочисленным значениям ставок), имеющих ученую степень и (или) ученое звание, награды, международные почетные звания или премии, в том числе полученные в иностранном государстве и признанные в Российской Федерации, и (или) государственные почетные звания в соответствующей профессиональной сфере, и (или) являющихся лауреатами государственных премий в соответствующей профессиональной сфере и приравненными к ним членам творческих союзов, лауреатами, победителями и призерами творческих конкурсов, в общей численности педагогических работников, участвующих в реализации соответствующей образовательной программы высшего образования (таблица 2.9).

2.9 –

5

			(%)		(%)		
			3+	3++	3+	3+ +	
1	08.03.01		-	60	-	72	20
2	09.03.02		-	60	-	61	20
3	09.03.04	-	-	60	-	60	20
4	10.03.01	()	50	50	68	61	20
5	12.03.01		-	60	-	63	20
6	15.03.05		70	60	72	74	20
7	15.03.06		50	60	81	71	20
8	20.03.01		70	60	70	71	20

			(%)		(%)		
			3+	3++	3+	3+ +	
9	23.03.01	()	50	60	61	69	20
10	23.03.03	-	60	60	61	61	20
11	27.03.02	-	70	60	75	79	20
12	38.03.01		70	60	89	88	20
13	38.03.01	,	70	60	82	88	20
14	38.03.01	,	70	60	81	88	20
15	38.03.01		70	60	87	87	20
16	38.03.01		70	60	73	73	20
17	38.03.02		70	60	71	71	20
18	38.03.03		50	60	75	76	20
1	10.05.03		60	55	86	71	20
2	23.05.03		60	-	82	-	20
3	23.05.03		-	60	-	73	20
4	23.05.03		-	60	-	74	20
5	23.05.03		60	60	86	83	20
6	23.05.03		60	60	83	77	20
7	23.05.04		60	60	71	75	20
8	23.05.04		60	60	69	73	20
9	23.05.05		60	60	65	76	20
10	23.05.05		60	60	79	79	20
11	23.05.05		60	60	78	78	20
12	23.05.05		60	60	78	78	20
13	23.05.06		65	55	80	78	20
14	23.05.06		65	55	65	76	20
15	23.05.06		65	55	87	87	20
16	38.05.01	-	60	50	92	89	20

			(%)		(%)		
			3+	3++	3+	3+ +	
17	38.05.02		60	60	74	82	20
1	08.04.01		-	60	-	100	20
2	09.04.02		-	60	-	91	20
3	09.04.04	-	-	60	-	100	20
4	10.04.01		-	60	-	100	20
5	12.04.01		-	60	-	80	02
6	15.04.06		-	60	-	95	02
7	20.04.01		-	60	-	91	20
8	23.04.01		-	60	-	92	20
9	23.04.03	-	-	60	-	20	20
10	27.04.02	-	-	60	-	92	20
11	38.04.01		-	60	-	92	20
12	38.04.01	-	-	60	-	94	20
13	38.04.01		-	60	-	100	20
14	38.04.03		-	60	-	95	20

Показатель АП6. Доля научно-педагогических работников (в приведенном к целочисленным значениям ставок) из числа руководителей и работников организаций, деятельность которых связана с направленностью (профилем) реализуемой образовательной программы (имеющих стаж в данной профессиональной области), в общем числе работников, реализующих образовательную программу высшего образования (таблица 2.10).

			(%)		(%)		
			3+	3++	3+	3++	
1	08.03.01		-	5	-	15	20
2	09.03.02		-	5	-	7,5	20
3	09.03.04	-	-	5	-	8	20
4	10.03.01	()	5	5	5	5,2	20
5	12.03.01		-	5	-	14	20
6	15.03.05		5	5	5	5	20
7	15.03.06		10	5	10,4	5	20
8	20.03.01		10	5	10,3	6	20
9	23.03.01	()	10	5	10,2	10,1	20
10	23.03.03	-	5	5	5,5	5	20
11	27.03.02	-	5	5	6	9	20
12	38.03.01		10	5	10,4	5,3	20
13	38.03.01	,	10	5	10,6	5,3	20
14	38.03.01	,	10	5	10,1	6	20
15	38.03.01		10	5	10,5	9,1	20
16	38.03.01		10	5	10,8	5,3	20
17	38.03.02		10	5	10,2	7,4	20
18	38.03.03		20	5	10,4	5,79	20
1	10.05.03		5	3	5	3	20
2	23.05.03		10	-	10,8	-	20
3	23.05.03		-	3	-	4	20
4	23.05.03		-	3	-	0	20
5	23.05.03		10	3	11	3,5	20
6	23.05.03		10	3	11	3,6	20
7	23.05.04		10	3	12	11,6	20
8	23.05.04		10	3	12	7	20
9	23.05.05		10	5	10,5	5,5	20

			(%)		(%)		
			3+	3++	3+	3++	
10	23.05.05		10	5	10,1	5,8	20
11	23.05.05		10	5	10,1	5,6	20
12	23.05.05		10	5	10,1	5,4	20
13	23.05.06		10	3	10,1	3,2	20
14	23.05.06		10	3	10,1	3,2	20
15	23.05.06		10	3	10,1	3,2	20
16	38.05.01	-	1	1	4,5	4,1	20
17	38.05.02		5	5	6	6	20
1	08.04.01		-	5	-	5,5	20
2	09.04.02		-	5	-	11	20
3	09.04.04	-	-	5	-	12	20
4	10.04.01		-	5	-	11	20
5	12.04.01		-	5	-	16	20
6	15.04.06		-	5	-	5,6	20
7	20.04.01		-	5	-	9	20
8	23.04.01		-	5	-	5,3	20
9	23.04.03	-	-	5	-	5,6	20
10	27.04.02	-	-	5	-	9	20
11	38.04.01		-	5	-	7,7	20
12	38.04.01	-	-	5	-	11	20
13	38.04.01		-	5	-	7	20
14	38.04.03		-	5	-	6	20

2022 150 -

— :
— , ;
— , ,
— , « »,
— 11
2011 . 1 (20237);
23 2011 . , ()
— - ()
— , , ,
() , ()
— , , , ,
— () ; ()
() , () ,
() , .

Показатель АП7. Наличие внутренней системы оценки качества образования.

Система внутренней независимой оценки качества образования

— ,
: **1.** ; **2.**
; **3.**

1. Внутренний мониторинг образовательных программ осуществляется по следующим критериям:

1.1 соответствие ОПОП требованиям ФГОС ВО.

1 « ()»; ; 100% (,) ; ;

1.2 оценка кадрового обеспечения ОПОП ВО,

(5, 6) ;

1.3 материально-техническая обеспеченность ОПОП ВО,

2. Внутренний аудит образовательной деятельности включает в себя:

2.1 определение уровня удовлетворенности обучающихся.

2	- ,	6,9
3	,	5,9
4	-	6,3
5		7,6
6		5,9
7		6,1
8		5,2
9		7,1

2.13 –

		?	, %
1	(),		68
2	(),		18
3			4,2
4			9,8

2022

2.2 определение уровня удовлетворенности научно-педагогических работников условиями труда.

2.14.

2.14 –

1		6,1
2		7,1
3		6,4
4		5,6
5		7,1
6		7,9
7		6,9

2.3 определение степени и формы участия представителей рынка труда в процессе реализации ОПОП.

/

/

(2.15).

2.15 –
2022

(, -)	,	
» «	»	21.03.2022
» «	»	24.03.2022
»	»	29.03.2022
» «	»	14.04.2022
» «	»	26.04.2022
» «	»	14.10.2022
» «	» -	09.11.2022

« » 120

/

78

3. *Внутренняя независимая оценка качества образовательной деятельности включает в себя:*

3.1 *оценку качества промежуточной аттестации обучающихся по дисциплинам (модулям), практикам и государственной итоговой аттестации.*

2022

2022

()

«

».

2022

44

: 03

2021

552; 03 2022 . 296.

: 20 2022 . 52 «
2022 ()»; 18
2022 . 135 « 20.05.2022 .
52 « 2022 ()».
2022

2.16.

2.16 –

		2022				
				-	-	
	389	211 (54,2%)	139 (36,0%)	39 (10,0%)	-	55 (15,0%)
	105	73 (70,0%)	30 (28,6%)	2 (2,0%)	-	56 (54,0%)
	680	294 (44,0%)	268 (40,0%)	118 (18,0%)	-	56 (9,0%)
	1 174	578 (50,0%)	437 (38,0%)	159 (14,0%)	-	168 (15,0%)

2022 10

« ».

-9

-1

- 10

:

2 - :

-

23.05.05

«

»;

– , 09.03.02
 « »;
 3 - :
 – , 23.03.03
 « »;
 – , 23.05.03
 « »;
 – , 23.05.05
 « »;
 – , 23.05.06
 « ».
 2022
 :
 – 23.05.03 « » (,
 – 1 .; – 2 .);
 – 09.03.02 «
 – » (– 1 .);
 – 38.03.01 (– 1
 .);

3.2 оценку качества подготовки обучающихся в рамках реализации проектной и (или) исследовательской деятельности. 2022

– ,
 – , 53 ,
 ; VR
 « – », – «DeVReloper», VR-
 , 3D
 ,
 . , 10

« » « - ».

« »

« »,

Внешняя независимая оценка качества образования

—
(,)

Внешняя система оценки качества образовательной деятельности осуществляется на основе:

1) (). 2022

« », .

«

,
» 20.03.01
, 23.03.03 -

2)

:

«

»

- 09.03.02 ;
- 09.03.04 ;
- 20.03.01 ;
- 38.03.01 ;
- 38.03.02 ;
- 38.03.03 .

38.03.03

2022

;

3)

(2.17)

2.17 –

1	23.05.03		25.08.2025	012-0014/2020
2	23.05.03		25.08.2025	012-0015/2020
3	23.05.04		25.08.2025	012-0016/2020
4	23.05.05		25.08.2025	012-0017/2020
5	23.05.05		25.08.2025	012-0018/2020
6	23.05.05		25.08.2025	012-0019/2020
7	23.05.06		25.08.2025	012-0020/2020
8	23.05.06		25.08.2025	012-0021/2020
9	23.05.06		25.08.2025	012-0022/2020
10	38.05.02		01.07.2026	012-0081/2021
11	15.04.06		01.07.2026	012-0082/2021
12	27.04.02	-	01.07.2026	012-0083/2021
13	38.04.01	-	01.07.2026	012-0084/2021
14	15.03.06		01.07.2026	012-0085/2021
15	23.03.01	()	01.07.2026	012-0086/2021
16	27.03.02		01.07.2026	012-0087/2021

		-		
17	38.03.01	,	01.07.2026	012-0088/2021
18	38.03.01		01.07.2026	012-0089/2021
19	38.03.03		01.07.2026	012-0090/2021
20	10.03.01	()	01.07.2026	012-0091/2021

4)

-

(2.18).

2.18 –

		(7-)				
		(2-)	(2-4-)	(4- 6-)	(6-)	
1				5,28		4
2	-			5,48		2
3				5,95		1
4				5,39		3
5				5,16		5
6				5,13		6

Показатель АП8. Доля выпускников, трудоустроившихся в течение календарного года, следующего за годом выпуска, в общей численности выпускников образовательной организации, обучавшихся по основным образовательным программам высшего образования (не применяется для основных образовательных программ высшего образования – программ аспирантуры) (таблица 2.19).

			’ ’ %	8
1	08.03.01		64,0	10
2	09.03.02		100,0	20
3	09.03.04	-	79,0	20
4	10.03.01	()	81,0	20
5	12.03.01		100	20
6	15.03.05		89,0	20
7	15.03.06		100,0	20
8	20.03.01		92,0	20
9	23.03.01	()	92,0	20
10	23.03.03	-	87,0	20
11	27.03.02	-	63,2	10
12	38.03.01		75,0	20
13	38.03.01	,		
14	38.03.01	,	78,2	20
15	38.03.01		100,0	20
16	38.03.01		89,0	20
17	38.03.02		74,0	10
18	38.03.03		72,0	10
1	10.05.03			
2	23.05.03		93,0	20
3	23.05.03			
4	23.05.03			
5	23.05.03		77,0	20
6	23.05.03		100,0	20
7	23.05.04		92,0	20
8	23.05.04		84,0	20
9	23.05.05		80,0	20
10	23.05.05		98,1	20
11	23.05.05		92,0	20
12	23.05.05		100,0	20

				8
			%	
13	23.05.06		93,9	20
14	23.05.06		94,9	20
15	23.05.06		57,7	10
16	38.05.01	-		
17	38.05.02		87,0	20
1	08.04.01		60,0	10
2	09.04.02		83,0	20
3	09.04.04	-	100,0	20
4	10.04.01			
5	12.04.01		100,0	20
6	15.04.06		100,0	20
7	20.04.01		87,0	20
8	23.04.01			
9	23.04.03	-	100,0	20
10	27.04.02	-	100,0	20
11	38.04.01		100,0	20
12	38.04.01	-		
13	38.04.01			
14	38.04.03		100,0	20

, , 85,4%
2.20 -

			1	2	3	4	5	6	7	8	
1	08.03.01		0	10	5	-	20	20	10	10	75

			1	2	3	4	5	6	7	8	
2	09.03.02		0	10	5	10	20	20	10	20	95
3	09.03.04	-	0	10	5	10	20	20	10	20	95
4	10.03.01	()	0	10	5	-	20	20	10	20	85
5	12.03.01		0	10	5	10	20	20	10	20	95
6	15.03.05		0	10	5	-	20	20	10	20	85
7	15.03.06		0	10	5	-	20	20	10	20	85
8	20.03.01		0	10	10	-	20	20	10	20	90
9	23.03.01	()	0	10	5	-	20	20	10	20	85
10	23.03.03	-	0	10	5	-	20	20	10	20	85
11	27.03.02	-	0	10	10	-	20	20	10	10	80
12	38.03.01		10	10	10	10	20	20	10	20	110
13	38.03.01	,	10	10	-	-	20	20	10	-	70

			1	2	3	4	5	6	7	8	
14	38.03.01	,	10	10	10	-	20	20	10	20	100
15	38.03.01		10	10	10	10	20	20	10	20	110
16	38.03.01		10	10	10	10	20	20	10	20	110
17	38.03.02		0	10	10	10	20	20	10	10	90
18	38.03.03		10	10	10	10	20	20	10	10	100
1	10.05.03		5	10	5	-	20	20	10	10	80
2	23.05.03		0	10	5	10	20	20	10	20	95
3	23.05.03		0	10	5	-	20	20	10	10	75
4	23.05.03		0	10	5	10	20	20	10	10	85
5	23.05.03		0	10	5	-	20	20	10	20	85
6	23.05.03		0	10	5	-	20	20	10	20	85
7	23.05.04		0	10	10	10	20	20	10	20	100
8	23.05.04		0	10	10	10	20	20	10	20	100
9	23.05.05		0	10	10	10	20	20	10	20	100
10	23.05.05		0	10	10	10	20	20	10	20	100
11	23.05.05		0	10	10	10	20	20	10	20	100

			1	2	3	4	5	6	7	8	
12	23.05.05		0	10	5	10	20	20	10	20	95
13	23.05.06		0	10	5	10	20	20	10	20	95
14	23.05.06		0	10	10	10	20	20	10	20	100
15	23.05.06		0	10	5	10	20	20	10	10	85
16	38.05.01	-	0	10	5	-	20	20	10	10	75
17	38.05.02		0	10	5	-	20	20	10	20	85
1	08.04.01		-	10	5	-	20	20	10	10	75
2	09.04.02		-	10	5	-	20	20	10	20	85
3	09.04.04	-	-	10	5	-	20	20	10	20	85
4	10.04.01		-	10	5	-	20	20	10	10	75
5	12.04.01		-	10	10	-	20	20	10	20	90
6	15.04.06		-	10	5	-	20	20	10	20	85
7	20.04.01		-	10	10	-	20	20	10	20	90

			1	2	3	4	5	6	7	8	
8	23.04.01		-	-	10	-	20	20	10	10	70
9	23.04.03	-	-	10	5	-	20	20	10	20	85
10	27.04.02	-	-	10	10	-	20	20	10	20	90
11	38.04.01		-	10	5	-	20	20	10	20	85
12	38.04.01	-	-	10	5		20	20	10	10	75
13	38.04.01		-	10	5	-	20	20	10	10	75
14	38.04.03		-	10	5	-	20	20	10	20	85

(, ,)
(25 2021 . 1094).

2.2.2 Результаты оценки качества образовательной деятельности в части совершенствования образовательных программ

:
 —
 —
 —
 .
 ,
 :
 —
 ;
 —
 —
 ,
 ;
 —
 —
 ;
 ,
 ;
 —
 —
 ;
 ,
 ,
 ;
 —
 —
 ;
 ,
 ,
 ;
 —
 —
 ;
 ,
 .
 ;
 —
 —
 /
 ;
 —
 —
 ;
 ;
 ,
 .

2.3 Государственная итоговая аттестация выпускников (аспирантура)

()

«

—

»

(). 2022

7

03 2021

552.

14 2022 .

4-2, 5-2, 6-2, 7-2, 8-2, 9-2, 10-2 «
2022 ()».

2.21 —

()

	15	13 (86,6%)	2 (13,3%)	-	-

2.4 Приемная кампания 2022 года

2022

2.22-2.25.

2.22 —

2022

08.03.01		
09.03.02		
09.03.04		-
10.03.01		
12.03.01		

15.03.06		
15.03.05	-	
20.03.01		
23.03.01		()
27.03.02		-
38.03.01		
		,
		,
38.03.02		
38.03.03		

2.23 –

2022

,

08.04.01		
09.04.02		
09.04.04		-
10.04.01		
12.04.01		
15.04.06		
20.04.01		
23.04.01		
23.04.03	-	-
27.04.02		-

38.04.01		-
38.04.03		

2.24 –

2022

,

10.05.03		
23.05.03		
23.05.04		
23.05.05		
23.05.06	,	
38.05.01		-
38.05.02		

2.25 –

2022

,

1.1.8		
1.1.2		,
2.3.1		,
2.3.3		

2.9.2		,
2.9.3		,
5.2.3		

2.26 –

2022

/	316/45	132/14	430/269	13/6	891/334
- / .	-	-	-	-	-
/ . .	19/2	-	150/101	-	169/103
	335/47	132/14	580/370	13/6	1060/437

2.27 –

2022

()

			-		
	844	255	-	25	179
					106

2022 891 , : 430
, 316 - , 132
, 334 , : 269
, 45 , 14
, 6 .

10 637

(2.28).

2022 .

169 , : 150 , 10 , 19 .
1 224

- 311 , 33 .

() .

2018, 2019, 2020, 2021, 2022

, , - 27 , - 36 ,
- 36 , - 42 , - 40
, - 45 . ,

« », « », « », « »
« », « », « », « »
« » (), « »
2.29.

2022 55,0.

2022 62

, 21
, 15

2.28 – ()

	,						,						, -					
				()						()						()		
			/1 ,			/1 ,			/1 ,			/1 ,			/1 ,			/1 ,
	430	2930	6,8	850	958	1,1	150	629	4,2	825	345	0,4						
	316	4808	15,2	871	1684	1,9	19	138	7,3	901	60	0,1				385	67	0,2
	132	236	1,8	283	21	0,1	10	21	2,1	170	41	0,24118				165	33	0,2
Итого	878	7974	23,81702	2004	2663	3,134674	179	788	13,55649	1896	446	0,72595				550	100	0,37403

Г 2.29 – ()

	,						,						, -					
				()						()						()		
			/1 ,			/1 ,			/1 ,			/1 ,			/1 ,			/1 ,
	430	413	1,0	850	161	0,2	150	150	1,0	825	59	0,1						
	316	286	0,9	871	88	0,1	19	19	1,0	901	12	0,0				385	0	0,0
	132	132	1,0	283	0	0,0	10	10	1,0	170	35	0,20588				165	25	0,15152
Итого	878	831	2,865528	2004	249	0,290445	179	179	3	1896	106	0,29072				550	25	0,15152

2.5 Дополнительное профессиональное образование. Профессиональное обучение по профессии рабочего и (или) должности служащего

() (-)

(-) (-) (-) .

,

:

—

— ;

— ;

— ,

·

—

,

:

— ;

— « »

,

— ;

— , (),

— ;

— ,

— ;

— , , ,

·

() :

— ;

— , , .
 , 16 250 .
 - ,
 (160)

2.30 –

1		72	
2		72	
3		72	
4		72	
5		72	
6	-	72	
7		72	
8		72	
9		72	
10		72	
11		72	
12		72	
13		72	
14		72	
15		72	
16	« » ,	16	
17		40	
18	() « »	40	
19	()	20	

20) (2	40	
21) (3	40	
22		40	
23	,	80	- .
24	() , ()	28	
25	- , ' ,	28	-
26		40	
27		72	-
28		112	-
29		72	-
30	,	16	-
31	,	72	
32		72	
33	.	72	
34	.	72	
35		72	
36		40	
37		40	
38		40	
39		72	- .
40	.	72	.
41		72	

42		108	-
43		72	
44	« »	36	
45	« »	72	-
46	« »	72	-
47		84	
48		72	
49	,	72	
50		72	
51		72	
52		72	
53	,	72	
54	.	72	
55		72	
56	,	80	
57	,	80	-
	()		
58	,	80	
59		40	-
60	-	72	-

61	« »	40	
62		40	
63		40	
64	,	72	-
65		40	
66		40	
67		72	
68	.	72	
69		72	
70	-	72	
71		72	
72		72	
73	,	72	
74		40	
75	.	620	-
76		620	-
77	,	620	-
78		620	-
79		620	-
80		620	-
81	,	620	-
82		620	-
83		620	-
84			-
85		620	-

86		270	-
87		620	-
88		430	
89	- (« - »)	256	-

2.31 – 2022

	()			()		
	4 788	95	8	290	28	3

2.32 – 2022

	(.)	
	1 021	36
	-	-
	36	3
	1 057	39

2.6 Трудоустройство и востребованность выпускников

2022

1 158

– 757 , 65%.

–

2022

934 , 82,65%.

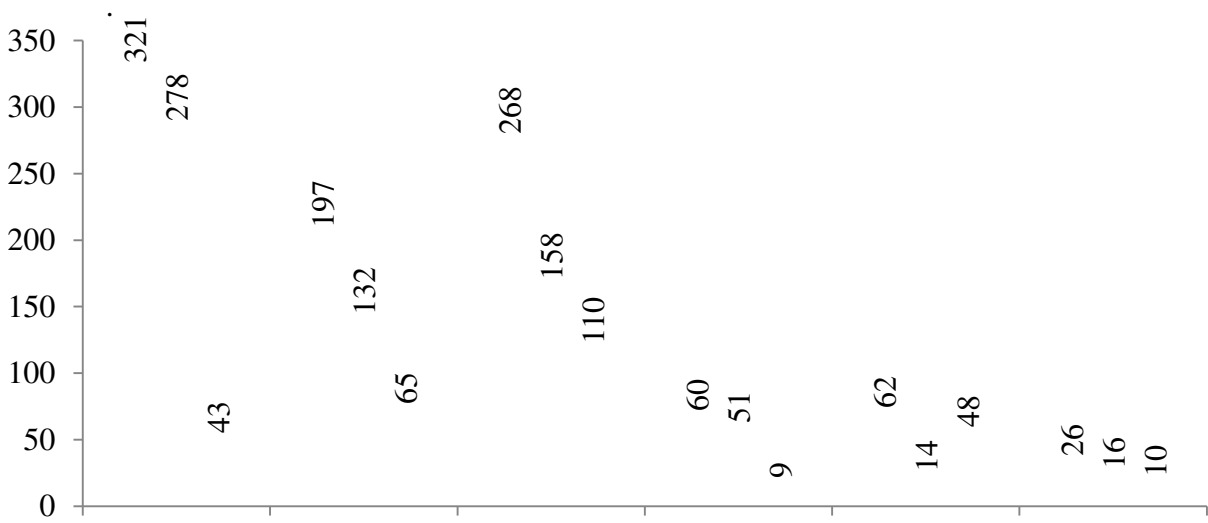

2.1 –

2022

,
 »,
 ::
 ;
 ;
 ;
 ::
 ;
 »;
 »,
 «
 «
 «

« -
 »;
 « », ;
 « - » - ;
 « »;
 « - - - »;
 « - - - - 2»;
 « - - - - - 1»;
 « »;
 « »;
 « »;
 « »;
 « »;
 « »;
 « »;
 « »;
 « »;
 « »;
 « »;
 « »;
 « »;
 « »;
 « »;
 « »;

« — »;

— « »;

— « »;

— »;

— « »;

— « »;

— « »;

— »;

— « — »

« — »;

— « »;

— « »;

— « » .

— , IT , , ,

— « » .

— 2020

« » (—).

— , , ,

— .

2022 - 250 ()

« », « », « »

600 « », « », « RAEX »

; ; ; Worldskills;

2.7 Обучение инвалидов и лиц с ограниченными возможностями здоровья

()

()

2022-2023

2021 7/521).

» (

19

«

»

10

«

-

2022 .

»

«

»

:

;

;

29

-19

17

2019

) (

. 2022

53-

30

2018

): «

(

«

,

»,

«

»,

».

«

»

«

»

23

2020

465 «

(COVID-19)

».

2.8 Информационно-методическое обеспечение учебного процесса и научной деятельности

-

,

-

,

.

-

.

,

:

,

-

;

,

,

-

.

,

,

,

,

,

,

(

60

),

-

-

« » (),

.

,

,

,

.

	01.04.2023	834 154 ..
	- 521 097 .	.
	- 426 721 ..	- 65 468 ..
- 10 191 .		-

2.33 –

()	()	-	()	()	-	()
834 154	310 831	9 238	194 545	241 009	5 310	41

24

«BOOK.ru», «Grebennikon».
C 2020

- , « ».
 ,
 .
 .
 :
 , , ,
 , , ,
 .
 -
 - ,
 .
 - , .

2.9 Информационное обеспечение образовательного процесса

,
 ,
 .
 ,
 ,
 ,
 .
 ERP
 2022
 2021-2030 . :
информационная безопасность (защита данных)
 -
 () ;
 -
 ;
 - ;

взаимодействие с ИС, ГИС, ФИС и т.д.

—

;

—

;

цифровизация внутренних процессов управления ВУЗа

—

;

—

()

—

« »

,

—

;

—

« »;

—

,

«

»

;

—

ETL-

(data

cleaning, data cleansing);

—

,

,

,

;

—

(1 ,),

;

организационные

—

;

—

2022

;

2.10 Кадровое обеспечение образовательного процесса

,
 .
 -
 ,
 «
 »,
 11 2011 . 1 .
 (.)
 721 ,
 () – 278 .
 – 36 (12,9%), – 180
 (64,7%).
 (.) 77,6%.
 2.34 –

721	278	36	180	26	146

:
 « » – 90,9%;
 « , » – 83,3%;
 « » – 80%;
 « » – 53,3%;
 « » – 72,7%;
 « » – 77,7%;
 « » – 100%;
 « , » – 92,8%;
 « » – 66,6%;
 « » – 84,6%;
 « » – 66,6%;
 « » – 70%;
 « , » – 81,2%;

« » – 45,4%;
 « - » – 82,3%;
 « » – 85%;
 « » – 100%;
 « . . » – 93,3%;
 « » – 75%.

(.):

30 – 5 ;
 30-39 – 65 ;
 40-49 – 65 ;
 50-59 – 49 ;
 60-64 – 34 ;
 65 – 60 .

- 51,6 , 51,7 :
 - 67,4 , - 45,8 ,
 - 32,3 .

232

- 150 , 1

2.35 –

2022

«	« , , (. . .)»
»	.
	-
	,
«	-
»	
	:
	-

« .. »	() ,	
« »		
	,	
	Professional English; Economics, Statistics and Management	
	,	
	« »	
	,	
	,	
	(102)	MSC Dytran) (DYT101-
	- , -	
« »	,	

«	
»	
« »	Moodle
« »	-
«	
»	
« -	
»	« »
()	-
	I -
«	
»	
«	AutoCAD
»	
« -	
»	
«	
I»	
«	
»	
«	
»	

3 Научно-исследовательская деятельность

«...»
«...»
2 2009 217-
«...»
«...»

3.1 Научные школы ИрГУПС

1. «...»
«...»
2. «...» (Smart Grid).
«...»
3. «...»
«...»
4. «...»
«...»
5. «...»
«...»
6. «...»
«...»
7. «...»
«...»

».

« : . . . , , » ;

8. « » : . . . , , « » ;

9. « » .

« : . . . , , » .

2022 ,

3.1.

3.1 – ,

1	(. - 19-119120290003-4)	. . . , . . .
2	(. 01201253221)	. . . , . . .
3	- (. - 18-118051090004-1)	. . . ” . . .
4	(. - 19-119111190014-9)	. . . - . . . , . . .
5	(. - 20-120071690007-9)	. . . , . . .
6	, (. 121050600027-6)	. . . , . . .
7	, Smart Grid, (. - 20-120111690029-4)	. . . ” . . .
8	(. - 20-120111690028-7)	. . . , . . .
9	(. 121033100090-8)	. . . , . . .
10	(.	. . . , . . .

	121033100091-5)	
11	(. 121042900058-2)	. . . , . . .
12	- 121050600025-2) (.	. . . , . . .
13	(. 121050600026-9)	. . . , . . .
14	121052400029-6) (.	. . . , . . .
15	(. 121060400080-2)	. . . , . . .
16	(. 121081000043-6)	. . . , . . .
17	(. , 121120600051-1)	. . . , . . .
18	- 121120600052-8) (.	. . . , . . .
19	- (. 122120500009-2)	. . . , . . .
20	122120500010-8) (.	. . . , . . .
21	(. - 122062900001-5)	. . . , . . .
22	, 122041400004-6) (.	. . . , . . .
23	(. 122040800064-9)	. . . , . . .

3.2 Объем проведенных научных исследований

, . 2022 35
136 445 312,55 . , :
74

— 32
120 283 412,55 .;

— , (

— ,

— ; ;

« 2022»), 16 161 900,00 .

— :

— « »;

— « »;

— « »;

— « »;

— « »;

— « »;

— « ».

1. , :

2. .

3. - , , , .

4. :

— ;

— ;

— ;

5. - .

6. , « », ,

7. :

— ;

— ;

— , ;

— , ;

8. , ,

9. .

10. .

11. -

« »

() 2022 396,51 . . 3.2.

3.2 - -

, 2022	
,	, , ,
-	<p>()</p> <p>2-4</p> <p>60% (Q) 38%</p>

2022	
	(, , « » .)
« »	: « » ,
	« » - « »

3.3 Научные мероприятия

30 2022 (3.3).
3.3 – ,

<i>Конференции, симпозиумы</i>		
1	- « »	
2	- « » ,	
3	« » ('22) ,	
4		
5	- « »	
6	« » :	
7	- « »	
8	« - »	
9	« »	
10	- « »	

11	», - «	
12	: »	
13	Languages For Specific Purposes” / « » “Foreign	
<i>Семинары</i>		
14	« »	
15	« »	
16	« « »»	
17		
18	- « vs »	
19		
20	« »	
21	« »	
<i>Конкурсы, деловые игры, акселераторы</i>		
19	« 2022»	-
20	« »	
21	« »	
22	« »	
23	« - »	
24		
<i>Олимпиады</i>		
25		
26		
27		-
28		
29	- » «	
30	: » «	-
31	« »	

32	«	
33	»	
33		
34		
35		
36	« ,	
37	»	
38	()	
39	« »	

3.4 Издание научной литературы

2022

18

10

(3.4).

3.4 –

<i>Научные журналы и сборники</i>		
« . »	. . –	: , 2022. – 1(73). – 200 .
		: , 2022. – 2(74). – 215 .
		: , 2022. – 3(75). – 211 .
		: , 2022. – 4(76). – 253 .
« »	. . – . . .	: , 2022. – 1(13). – 69 .
		: , 2022. – 2(14). – 83 .
		: , 2022. – 3(15). – 60 .
		: , 2022. – 4(16). – 85 .
» «	. . – . . .	: , 2022. – 1(15). – 254 .
		: , 2022. – 2(16). – 530 .
		: , 2022. – 3(17). – 372 .
		: , 2022. – 4(18). – 239 .

« . . »	: , 2022. – 1(62). – 156 .
		: , 2022. – 2(63). – 150 .
		: , 2022. – 3(64). – 156 .
		: , 2022. – 4(65). – 156 .
« . . »	: , 2022. – 8. – 192 .
« . . »	: , 2022.
<i>Монографии</i>		
Space Weather Impact on GNSS Performance.	Demyanov V., Yasyukevich Y., Sergeeva M.A., Vesnin, A	Springer Nature Switzer-land AG: Gewerbestras-se 11,6330Cham,Switzerland. ISBN978-3-031-15873-5
,	- : - , 2022. – 384 .
« . . »	: - , 2022. — 311 . — («Magister»). ISBN 978-5- 238-03609-0
: 80 . 1942- 2022	: - , 2022. – 197 .
1906-1916	: , 2022 – 180 .
-	: , 2022. – 268 .

		: , 2022. 184 . ISBN 978-5-98710-397-5
		: , 2022. 284 .
		: - 2022. 160 . ISBN 978-5-8038-1755-0
		: , 2022. - 2- . - 168 .

3.5 (, -)
2022 .

3.5 –

1	Web of Science (по состоянию на 01.04.2022 г.)	100	.	64
2	Scopus (по состоянию на 01.04.2022 г.)	100	.	487,77
3	(-) (по состоянию на 01.04.2022 г.)	100	.	2610,4
4	- Web of Science Core Collection, 100 (по состоянию на 20.12.2022 г.)		.	8,63
5	- Scopus, 100 (по состоянию на 20.12.2022 г.)		.	27,34
6	-		.	478,6

	100 (по состоянию на 01.04.2022 г.)		
7		. .	110 229,78
8		. .	396,51
9	(,)	%	18,35
10	()	. .	378,37
11		.	3
12	, ,	%	0,00
13	/ – 30 , – 35 , – 40 ,	/%	28/8,48
14	/ , ,	/%	180/64,75
15	/ , ,	/%	36/12,95
16	, ,	.	5
17	100	.	1,43

3.5 Патентная активность

2022 88
 2 , , 19 , 67
 . 84
 2 , 18 ,
 , 64 . 3.6

3.6 –

	2019	2020	2021	2022
, ,	64	64	71	84
	67	65	69	88

3.6 Научно-исследовательская работа обучающихся

2022 , 15 4 14

, 304 : 1 285 ,

), 23% (.

:

– ()–3 ;

– « »()–2 ;

– ()– (30);

– ICPC NERC 2021/2022

(ICPC 2021/2022) ()– ;

– «IrkutskCTF#3» – 3 ;

– 30- ()

–1 3 ;

– I «

– »()–1 2 ;

– ,

;

– ()–3 ;

– « » –

– Mobile&Web;

– «A

Healthy Lifestyle» ()–1 3 ;

– ()–1 2 ;

– XXI ()–2 3

;

– « »

()–3 ;

– « » () –

;

– ()– ;

– – ;

– « » (–) –

;

– « 423» () –
 (.);
 – () –
 – ; () –
 ,
Новый вектор развития НИРС – студенческое предпринимательство.
 « »
 ,
 :
 – « » –
 ;
 – « »
 » – « »
 « »;
 – –
 , « », « », ,
 ;
 – « » – , « »;
 – « » –
 « », .

3.7 Диссертационный совет, защита диссертаций

2020 366/ 19
 (: 44.2.002.01)
 ,
 :
 2.3.1 – , ,
 ();
 2.3.3 – (01 2023). 19
 .
 4

1

« 2022 8 » 20
 , 2022 2022 .
 : .
 , - 180
 . -
 2023
 « »
 ().
 (, -)
 :
 - «Professional
 English», «Economics», «Statistics and Management» - 19
 ;
 - «Transportation and Logistics
 Major» - 2 ;
 - «Chines Bridge Online Programm» -
 11 .
 2022
 « , » ,
 « » , «
 » , « » 6
 PHD « -
 » .
 2023
 .
 :
 - «
 2022» (24 29 2022);
 - « -
 2022» (21 23 2022);
 - « » (23 2023).

2022».

2022

«

—

«

».

«

».

«

»

:

—

;

—

;

—

;

—

;

—

.

2022

«

»

II

«

».

«

»

2022

2022

«

».

«

»

22

2022

.

,

,

,

.

«

»

—

«

»

,

.

2022

2022

,

,

,

,

,

.

«

!»

.

100%

2022-2023

« » ,
« ».

300

2022

600

2022

« 2.0»,

2.0:

2.0

« » - « »
; « »

: , , « »,
« ». - « » « »
2021 . 2022 « »
2022 . 2022 17

(, , , 40 - ,
, , 2022 12).

2022 215 :
- « » « »;
- « » « »;

– : – 6 ;
– « » – 2 ;
– 1 80 54 .
1 2023 382
« », 251 .– , 136 .– .
25 2022
2022-2024 (–) 5
, 2
:
, 348 . 16
– , – , – , – ,
, 2022 :
, « »,
2022 , , , , .
2022 . 2022
», « » . « –
» https://t.me/sovet_irgups
, – «
, –
– . –
, –
49 , 12
, –
29 :
– « .
1 »;

— 2-5 ;

— 1 «

— »;

— (-)

— , .

— -92,5%;

— (,) , , ,

— ,

— ;

— (, , , - , -)

— 1 ;

— 2022 .

— « » ,

— :

— ;

— « » ;

— « »;

— . - -

— ;

— « »;

— III ;

— « »;

— « ».

5.2 Профорientационная работа и довузовская подготовка

10- 11- . « »

2022

– VIII «WorldSkillsRussia-2022»;

– « », « »;

– « »;

– ;

– , ;

– XIV « »;

– « – »;

– « »;

– « , »;

– « »

1-11 . «

2022 »;

« », «BEST»;

2022 Baby skills; « III

»;

« », «

».

: – , ;

; ; ;

; , .

16 . 2022 6 627

,

6 Материально-техническое обеспечение

- , ,
 , .
 , , 56 261,2 . ,
 - 3 147,6 . ,, -
 2 329,0 . . : -
 ;
 ,
 « »
 - ; ,
 ;
 Wi-Fi .
 2022
 -
 ,
 « »
 2025 » 22.01.2020 58
 :
 - « »
 . -
 « » . :
 ; ;
 ; ,
 .
 , .
 ,
 ; -
 9 744 860, 11 . ;
 -
 - .
 ,
 ,
 ,
 ; ,
 - 10 700 000, 00 .

2023

— 23.05.06 : ,
 , : «
 », «
 », « »;
 — 23.05.05
 « ».
 6.1 — 23.05.06
 23.05.05 ,

				/
1		108	7	4/ .1,2,3
2		252	8/9	4/ .1,2,3 5/ .1,2,3
3		72	4	2/ .1,2,3
4		252	6,7	3/ .1,2,3 4/ .1,2,3
5		216	8/9	4/ .1,2,3 5/ .1,2,3
6		216	2	1/ .1,2,3
7		29	2	1/ .2

« » , : 4- , 106/2
 (« »). , ,
 6.2, 6.3.

6.2 — , « »
 23.05.06

175	2
	322
200	1
	368
65	2

6.3 –

« »
23.05.05

	1
	1
	1
	1
	2
-	1
	1
	2
	2
	2
-3	2

2023

23.05.04

« »
».

6.4 –

23.05.04

				/
1		34	6	3/ .3
2		34	7	4/ .3
3		34	6	3/ .1
4		34	7	4/ .1
5		34	4	2/ .3
6		34	4	2/ .1
7		216	2	2/ .1
8		216	2	2/ .3

« » : , 20/1.

6.5.

6.5 –

« »
23.05.04

Показатели деятельности образовательной организации высшего образования, подлежащей самообследованию

Наименование образовательной организации

Федеральное государственное бюджетное образовательное учреждение высшего образования «Иркутский государственный университет путей сообщения»

Регион, почтовый адрес

Иркутская область
664074, г.Иркутск, ул.Чернышевского, д.15

Ведомственная принадлежность

Федеральное агентство железнодорожного транспорта

№ п/п	Показатели	Единица измерения	Значение показателя
А	Б	В	Г
1	Образовательная деятельность		
1.1	Общая численность студентов (курсантов), обучающихся по образовательным программам бакалавриата, программам специалитета, программам магистратуры, в том числе:	человек	5807
1.1.1	по очной форме обучения	человек	3940
1.1.2	по очно-заочной форме обучения	человек	92
1.1.3	по заочной форме обучения	человек	1775
1.2	Общая численность аспирантов (адъюнктов, ординаторов, интернов, ассистентов-стажеров), обучающихся по образовательным программам подготовки научно-педагогических кадров в аспирантуре (адъюнктуре), программам ординатуры, программам ассистентуры-стажировки, в том числе:	человек	92
1.2.1	по очной форме обучения	человек	88
1.2.2	по очно-заочной форме обучения	человек	0
1.2.3	по заочной форме обучения	человек	4
1.3	Общая численность студентов (курсантов), обучающихся по образовательным программам среднего профессионального образования, в том числе:	человек	2367
1.3.1	по очной форме обучения	человек	2109
1.3.2	по очно-заочной форме обучения	человек	0
1.3.3	по заочной форме обучения	человек	258
1.4	Средний балл студентов (курсантов), принятых по результатам единого государственного экзамена на первый курс на обучение по очной форме по программам бакалавриата и специалитета по договору об образовании на обучение по образовательным программам высшего образования	баллы	50,8
1.5	Средний балл студентов (курсантов), принятых по результатам дополнительных вступительных испытаний на первый курс на обучение по очной форме по программам бакалавриата и специалитета по договору об образовании на обучение по образовательным программам высшего образования	баллы	59,3
1.6	Средний балл студентов (курсантов), принятых по результатам единого государственного экзамена и результатам дополнительных вступительных испытаний на обучение по очной форме по программам бакалавриата и специалитета за счет средств соответствующих бюджетов бюджетной системы Российской Федерации	баллы	52,69

1.7	Численность студентов (курсантов) - победителей и призеров заключительного этапа всероссийской олимпиады школьников, членов сборных команд Российской Федерации, участвовавших в международных олимпиадах по общеобразовательным предметам по специальностям и (или) направлениям подготовки, соответствующим профилю всероссийской олимпиады школьников или международной олимпиады, принятых на очную форму обучения на первый курс по программам бакалавриата и специалитета без вступительных испытаний	человек	0
1.8	Численность студентов (курсантов) - победителей и призеров олимпиад школьников, принятых на очную форму обучения на первый курс по программам бакалавриата и специалитета по специальностям и направлениям подготовки, соответствующим профилю олимпиады школьников, без вступительных испытаний	человек	1
1.9	Численность/удельный вес численности студентов (курсантов), принятых на условиях целевого приема на первый курс на очную форму обучения по программам бакалавриата и специалитета в общей численности студентов (курсантов), принятых на первый курс по программам бакалавриата и специалитета на очную форму обучения	человек/%	175 / 19,64
1.10	Удельный вес численности студентов (курсантов), обучающихся по программам магистратуры, в общей численности студентов (курсантов), обучающихся по образовательным программам бакалавриата, программам специалитета, программам магистратуры	%	4,75
1.11	Численность/удельный вес численности студентов (курсантов), имеющих диплом бакалавра, диплом специалиста или диплом магистра других организаций, осуществляющих образовательную деятельность, принятых на первый курс на обучение по программам магистратуры образовательной организации, в общей численности студентов (курсантов), принятых на первый курс по программам магистратуры на очную форму обучения	человек/%	3 / 13,04
1.12	Общая численность студентов образовательной организации, обучающихся в филиале образовательной организации (далее - филиал) <i>Улан-Удэнский колледж железнодорожного транспорта – филиал Федерального государственного бюджетного образовательного учреждения высшего образования «Иркутский государственный университет путей сообщения»</i> <i>Сибирский колледж транспорта и строительства федерального государственного бюджетного образовательного учреждения высшего образования "Иркутский государственный университет путей сообщения"</i> <i>Медицинский колледж железнодорожного транспорта Федерального государственного бюджетного образовательного учреждения высшего образования "Иркутский государственный университет путей сообщения"</i> <i>Красноярский институт железнодорожного транспорта – филиал Федерального государственного бюджетного образовательного учреждения высшего образования «Иркутский государственный университет путей сообщения»</i> <i>Забайкальский институт железнодорожного транспорта – филиал Федерального государственного бюджетного образовательного учреждения высшего образования «Иркутский государственный университет путей сообщения»</i> <i>Филиал федерального государственного бюджетного образовательного учреждения высшего образования "Иркутский государственный университет путей сообщения" в г. Братск</i> <i>Улан-Удэнский институт железнодорожного транспорта – филиал Федерального государственного бюджетного образовательного учреждения высшего образования «Иркутский государственный университет путей сообщения»</i>	человек	0 0 0 2335 2176 0 0
2	Научно-исследовательская деятельность		
2.1	Количество цитирований в индексируемой системе цитирования Web of Science в расчете на 100 научно-педагогических работников	единиц	114,65
2.2	Количество цитирований в индексируемой системе цитирования Scopus в расчете на 100 научно-педагогических работников	единиц	247,67
2.3	Количество цитирований в Российском индексе научного цитирования (далее - РИНЦ) в расчете на 100 научно-педагогических работников	единиц	2419
2.4	Количество статей в научной периодике, индексируемой в системе цитирования Web of Science, в расчете на 100 научно-педагогических работников	единиц	18,04
2.5	Количество статей в научной периодике, индексируемой в системе цитирования Scopus, в расчете на 100 научно-педагогических работников	единиц	35,75
2.6	Количество публикаций в РИНЦ в расчете на 100 научно-педагогических работников	единиц	493,08
2.7	Общий объем научно-исследовательских, опытно-конструкторских и технологических работ (далее - НИОКР)	тыс. руб.	105239,1
2.8	Объем НИОКР в расчете на одного научно-педагогического работника	тыс. руб.	338,93
2.9	Удельный вес доходов от НИОКР в общих доходах образовательной организации	%	7,94

2.10	Удельный вес НИОКР, выполненных собственными силами (без привлечения соисполнителей), в общих доходах образовательной организации от НИОКР	%	17,5
2.11	Доходы от НИОКР (за исключением средств бюджетов бюджетной системы Российской Федерации, государственных фондов поддержки науки) в расчете на одного научно-педагогического работника	тыс. руб.	319,76
2.12	Количество лицензионных соглашений	единиц	4
2.13	Удельный вес средств, полученных образовательной организацией от управления объектами интеллектуальной собственности, в общих доходах образовательной организации	%	0
2.14	Численность/удельный вес численности научно-педагогических работников без ученой степени - до 30 лет, кандидатов наук - до 35 лет, докторов наук - до 40 лет, в общей численности научно-педагогических работников	человек/%	44 / 13,84
2.15	Численность/удельный вес численности научно-педагогических работников, имеющих ученую степень кандидата наук, в общей численности научно-педагогических работников образовательной организации	человек/%	199,6 / 64,28
2.16	Численность/удельный вес численности научно-педагогических работников, имеющих ученую степень доктора наук, в общей численности научно-педагогических работников образовательной организации	человек/%	38,65 / 12,45
2.17	Численность/удельный вес численности научно-педагогических работников, имеющих ученую степень кандидата и доктора наук, в общей численности научно-педагогических работников филиала (без совместителей и работающих по договорам гражданско-правового характера) <i>Улан-Удэнский колледж железнодорожного транспорта – филиал Федерального государственного бюджетного образовательного учреждения высшего образования «Иркутский государственный университет путей сообщения»</i> <i>Сибирский колледж транспорта и строительства федерального государственного бюджетного образовательного учреждения высшего образования "Иркутский государственный университет путей сообщения"</i> <i>Медицинский колледж железнодорожного транспорта Федерального государственного бюджетного образовательного учреждения высшего образования "Иркутский государственный университет путей сообщения"</i> <i>Красноярский институт железнодорожного транспорта – филиал Федерального государственного бюджетного образовательного учреждения высшего образования «Иркутский государственный университет путей сообщения»</i> <i>Забайкальский институт железнодорожного транспорта – филиал Федерального государственного бюджетного образовательного учреждения высшего образования «Иркутский государственный университет путей сообщения»</i> <i>Филиал федерального государственного бюджетного образовательного учреждения высшего образования "Иркутский государственный университет путей сообщения" в г. Братск</i> <i>Улан-Удэнский институт железнодорожного транспорта – филиал Федерального государственного бюджетного образовательного учреждения высшего образования «Иркутский государственный университет путей сообщения»</i>	человек/%	0 / 0 0 / 0 0 / 0 38,6 / 64,77 49,7 / 70,6 0 / 0 0 / 0
2.18	Количество научных журналов, в том числе электронных, издаваемых образовательной организацией	единиц	4
2.19	Количество грантов за отчетный период в расчете на 100 научно-педагогических работников	единиц	0,64
3	Международная деятельность		
3.1	Численность/удельный вес численности иностранных студентов (курсантов) (кроме стран Содружества Независимых Государств (далее - СНГ)), обучающихся по образовательным программам бакалавриата, программам специалитета, программам магистратуры, в общей численности студентов (курсантов), в том числе:	человек/%	148 / 2,55
3.1.1	по очной форме обучения	человек/%	101 / 2,56
3.1.2	по очно-заочной форме обучения	человек/%	0 / 0
3.1.3	по заочной форме обучения	человек/%	47 / 2,65
3.2	Численность/удельный вес численности иностранных студентов (курсантов) из стран СНГ, обучающихся по образовательным программам бакалавриата, программам специалитета, программам магистратуры, в общей численности студентов (курсантов), в том числе:	человек/%	80 / 1,38
3.2.1	по очной форме обучения	человек/%	69 / 1,75
3.2.2	по очно-заочной форме обучения	человек/%	0 / 0

3.2.3	по заочной форме обучения	человек/%	11 / 0,62
3.3	Численность/удельный вес численности иностранных студентов (курсантов) (кроме стран СНГ), завершивших освоение образовательных программ бакалавриата, программ специалитета, программ магистратуры, в общем выпуске студентов (курсантов)	человек/%	9 / 0,75
3.4	Численность/удельный вес численности иностранных студентов (курсантов) из стран СНГ, завершивших освоение образовательных программ бакалавриата, программ специалитета, программ магистратуры, в общем выпуске студентов (курсантов)	человек/%	0 / 0
3.5	Численность/удельный вес численности студентов (курсантов) образовательной организации, обучающихся по очной форме обучения по образовательным программам бакалавриата, программам специалитета, программам магистратуры, прошедших обучение за рубежом не менее семестра (триместра), в общей численности студентов (курсантов)	человек/%	1 / 0,03
3.6	Численность студентов (курсантов) иностранных образовательных организаций, прошедших обучение в образовательной организации по очной форме обучения по образовательным программам бакалавриата, программам специалитета, программам магистратуры, не менее семестра (триместра)	человек	0
3.7	Численность/удельный вес численности иностранных граждан из числа научно-педагогических работников в общей численности научно-педагогических работников	человек/%	4 / 1,26
3.8	Численность/удельный вес численности иностранных граждан (кроме стран СНГ) из числа аспирантов (адъюнктов, ординаторов, интернов, ассистентов-стажеров) образовательной организации в общей численности аспирантов (адъюнктов, ординаторов, интернов, ассистентов-стажеров)	человек/%	3 / 3,26
3.9	Численность/удельный вес численности иностранных граждан стран СНГ из числа аспирантов (адъюнктов, ординаторов, интернов, ассистентов-стажеров) образовательной организации в общей численности аспирантов (адъюнктов, ординаторов, интернов, ассистентов-стажеров)	человек/%	0 / 0
3.10	Объем средств, полученных образовательной организацией на выполнение НИОКР от иностранных граждан и иностранных юридических лиц	тыс. руб.	0
3.11	Объем средств от образовательной деятельности, полученных образовательной организацией от иностранных граждан и иностранных юридических лиц	тыс. руб.	1361,5
4	Финансово-экономическая деятельность		
4.1	Доходы образовательной организации по всем видам финансового обеспечения (деятельности)	тыс. руб.	1325357
4.2	Доходы образовательной организации по всем видам финансового обеспечения (деятельности) в расчете на одного научно-педагогического работника	тыс. руб.	4268,46
4.3	Доходы образовательной организации из средств от приносящей доход деятельности в расчете на одного научно-педагогического работника	тыс. руб.	1530,01
4.4	Отношение среднего заработка научно-педагогического работника в образовательной организации (по всем видам финансового обеспечения (деятельности)) к соответствующей среднемесячной начисленной заработной плате наемных работников в организациях, у индивидуальных предпринимателей и физических лиц (среднемесячному доходу от трудовой деятельности) в субъекте Российской Федерации	%	193,2
5	Инфраструктура		
5.1	Общая площадь помещений, в которых осуществляется образовательная деятельность, в расчете на одного студента (курсанта), в том числе:	кв. м	13,22
5.1.1	имеющихся у образовательной организации на праве собственности	кв. м	0
5.1.2	закрепленных за образовательной организацией на праве оперативного управления	кв. м	13,22
5.1.3	предоставленных образовательной организации в аренду, безвозмездное пользование	кв. м	0
5.2	Количество компьютеров в расчете на одного студента (курсанта)	единиц	0,46
5.3	Удельный вес стоимости оборудования (не старше 5 лет) образовательной организации в общей стоимости оборудования	%	33,11
5.4	Количество экземпляров печатных учебных изданий (включая учебники и учебные пособия) из общего количества единиц хранения библиотечного фонда, состоящих на учете, в расчете на одного студента (курсанта)	единиц	129,24

5.5	Удельный вес укрупненных групп специальностей и направлений подготовки, обеспеченных электронными учебными изданиями (включая учебники и учебные пособия) в количестве не менее 20 изданий по основным областям знаний	%	100
5.6	Численность/удельный вес численности студентов (курсантов), проживающих в общежитиях, в общей численности студентов (курсантов), нуждающихся в общежитиях	человек/%	1296 / 86,69
6	Обучение инвалидов и лиц с ограниченными возможностями здоровья		
6.1	Численность/удельный вес численности студентов (курсантов) из числа инвалидов и лиц с ограниченными возможностями здоровья, обучающихся по программам бакалавриата, программам специалитета и программам магистратуры, в общей численности студентов (курсантов), обучающихся по программам бакалавриата, программам специалитета и программам магистратуры	человек/%	23 / 0,4
6.2	Общее количество адаптированных образовательных программ высшего образования, в том числе:	единиц	0
6.2.1	программ бакалавриата и программ специалитета	единиц	0
	для инвалидов и лиц с ограниченными возможностями здоровья с нарушениями зрения	единиц	0
	для инвалидов и лиц с ограниченными возможностями здоровья с нарушениями слуха	единиц	0
	для инвалидов и лиц с ограниченными возможностями здоровья с нарушениями опорно-двигательного аппарата	единиц	0
	для инвалидов и лиц с ограниченными возможностями здоровья с другими нарушениями	единиц	0
	для инвалидов и лиц с ограниченными возможностями здоровья со сложными дефектами (два и более нарушений)	единиц	0
6.2.2	программ магистратуры	единиц	0
	для инвалидов и лиц с ограниченными возможностями здоровья с нарушениями зрения	единиц	0
	для инвалидов и лиц с ограниченными возможностями здоровья с нарушениями слуха	единиц	0
	для инвалидов и лиц с ограниченными возможностями здоровья с нарушениями опорно-двигательного аппарата	единиц	0
	для инвалидов и лиц с ограниченными возможностями здоровья с другими нарушениями	единиц	0
	для инвалидов и лиц с ограниченными возможностями здоровья со сложными дефектами (два и более нарушений)	единиц	0
6.3	Общая численность инвалидов и лиц с ограниченными возможностями здоровья, обучающихся по программам бакалавриата и программам специалитета, в том числе:	человек	21
6.3.1	по очной форме обучения	человек	21
	инвалидов и лиц с ограниченными возможностями здоровья с нарушениями зрения	человек	0
	инвалидов и лиц с ограниченными возможностями здоровья с нарушениями слуха	человек	0
	инвалидов и лиц с ограниченными возможностями здоровья с нарушениями опорно-двигательного аппарата	человек	0
	инвалидов и лиц с ограниченными возможностями здоровья с другими нарушениями	человек	21
	инвалидов и лиц с ограниченными возможностями здоровья со сложными дефектами (два и более нарушений)	человек	0
6.3.2	по очно-заочной форме обучения	человек	0
	инвалидов и лиц с ограниченными возможностями здоровья с нарушениями зрения	человек	0
	инвалидов и лиц с ограниченными возможностями здоровья с нарушениями слуха	человек	0
	инвалидов и лиц с ограниченными возможностями здоровья с нарушениями опорно-двигательного аппарата	человек	0
	инвалидов и лиц с ограниченными возможностями здоровья с другими нарушениями	человек	0
	инвалидов и лиц с ограниченными возможностями здоровья со сложными дефектами (два и более нарушений)	человек	0

6.5.2	по очно-заочной форме обучения	человек	0
	инвалидов и лиц с ограниченными возможностями здоровья с нарушениями зрения	человек	0
	инвалидов и лиц с ограниченными возможностями здоровья с нарушениями слуха	человек	0
	инвалидов и лиц с ограниченными возможностями здоровья с нарушениями опорно-двигательного аппарата	человек	0
	инвалидов и лиц с ограниченными возможностями здоровья с другими нарушениями	человек	0
	инвалидов и лиц с ограниченными возможностями здоровья со сложными дефектами (два и более нарушений)	человек	0
6.5.3	по заочной форме обучения	человек	0
	инвалидов и лиц с ограниченными возможностями здоровья с нарушениями зрения	человек	0
	инвалидов и лиц с ограниченными возможностями здоровья с нарушениями слуха	человек	0
	инвалидов и лиц с ограниченными возможностями здоровья с нарушениями опорно-двигательного аппарата	человек	0
	инвалидов и лиц с ограниченными возможностями здоровья с другими нарушениями	человек	0
	инвалидов и лиц с ограниченными возможностями здоровья со сложными дефектами (два и более нарушений)	человек	0
6.6	Общая численность инвалидов и лиц с ограниченными возможностями здоровья, обучающихся по адаптированным программам магистратуры, в том числе:	человек	0
6.6.1	по очной форме обучения	человек	0
	инвалидов и лиц с ограниченными возможностями здоровья с нарушениями зрения	человек	0
	инвалидов и лиц с ограниченными возможностями здоровья с нарушениями слуха	человек	0
	инвалидов и лиц с ограниченными возможностями здоровья с нарушениями опорно-двигательного аппарата	человек	0
	инвалидов и лиц с ограниченными возможностями здоровья с другими нарушениями	человек	0
	инвалидов и лиц с ограниченными возможностями здоровья со сложными дефектами (два и более нарушений)	человек	0
6.6.2	по очно-заочной форме обучения	человек	0
	инвалидов и лиц с ограниченными возможностями здоровья с нарушениями зрения	человек	0
	инвалидов и лиц с ограниченными возможностями здоровья с нарушениями слуха	человек	0
	инвалидов и лиц с ограниченными возможностями здоровья с нарушениями опорно-двигательного аппарата	человек	0
	инвалидов и лиц с ограниченными возможностями здоровья с другими нарушениями	человек	0
	инвалидов и лиц с ограниченными возможностями здоровья со сложными дефектами (два и более нарушений)	человек	0
6.6.3	по заочной форме обучения	человек	0
	инвалидов и лиц с ограниченными возможностями здоровья с нарушениями зрения	человек	0
	инвалидов и лиц с ограниченными возможностями здоровья с нарушениями слуха	человек	0
	инвалидов и лиц с ограниченными возможностями здоровья с нарушениями опорно-двигательного аппарата	человек	0
	инвалидов и лиц с ограниченными возможностями здоровья с другими нарушениями	человек	0
	инвалидов и лиц с ограниченными возможностями здоровья со сложными дефектами (два и более нарушений)	человек	0
6.7	Численность/удельный вес численности работников образовательной организации, прошедших повышение квалификации по вопросам получения высшего образования инвалидами и лицами с ограниченными возможностями здоровья, в общей численности работников образовательной организации, в том числе:	человек/%	10 / 1,31

6.7.1	численность/удельный вес профессорско-преподавательского состава, прошедшего повышение квалификации по вопросам получения высшего образования инвалидами и лицами с ограниченными возможностями здоровья, в общей численности профессорско-преподавательского состава	человек/%	10 / 3,17
6.7.2	численность/удельный вес учебно-вспомогательного персонала, прошедшего повышение квалификации по вопросам получения высшего образования инвалидами и лицами с ограниченными возможностями здоровья, в общей численности учебно-вспомогательного персонала	человек/%	0 / 0

Подлинник официального документа
находится в ФГБОУ ВО ИРГУПС
в структурном подразделении

ДОКУМЕНТ ПОДПИСАН
ЭЛЕКТРОННОЙ ПОДПИСЬЮ

Сертификат: 00A73C5B7B623A969CCAD43A81AB346D50
Владелец: ФЕДЕРАЛЬНОЕ ГОСУДАРСТВЕННОЕ БЮДЖЕТНОЕ
ОБРАЗОВАТЕЛЬНОЕ УЧРЕЖДЕНИЕ ВЫСШЕГО ОБРАЗОВАНИЯ
"ИРКУТСКИЙ ГОСУДАРСТВЕННЫЙ УНИВЕРСИТЕТ ПУТЕЙ СООБЩЕНИЯ"
Действителен: с 08.12.2022 до 02.03.2024